



**PowerTek** 

CINTAS PARA DRYWALL

Las cintas POWER TAPE especializadas para el sistema de drwall forman parte del acabado final del sistema de construcción en seco “DRYWALL” como es el caso de los tabiques, cielos rasos y revestimientos para posteriormente recibir pintura, cerámicos, etc.



### CINTA “MALLA”

50 mm x 76 mm / 50 mm x 38 mm

Banda de malla autoadhesiva de fibras de vidrio cruzadas, de 50 mm de ancho. Especialmente útil para reparaciones de las placas o para juntas entre fibrocemento con tratamiento especial.



### CINTA “PAPEL”

50 mm x 76 mm / 50 mm x 38 mm

Banda de papel celulósico fibrado de alta resistencia a la tensión de 50 mm de ancho, con guía en el centro. Se utiliza para absorber las tensiones de la unión entre placas de roca, impidiendo la aparición de fisuras superficiales.

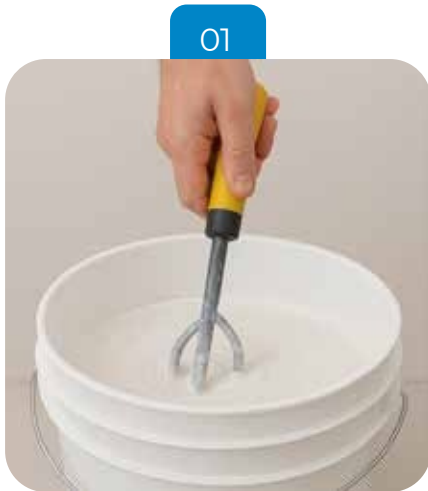

Homogenice la mezcla.

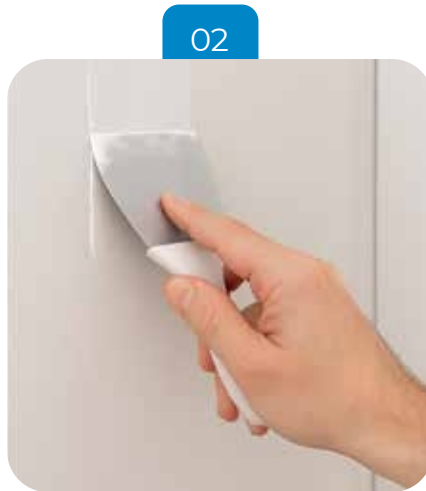

Aplice la primera mano del producto.

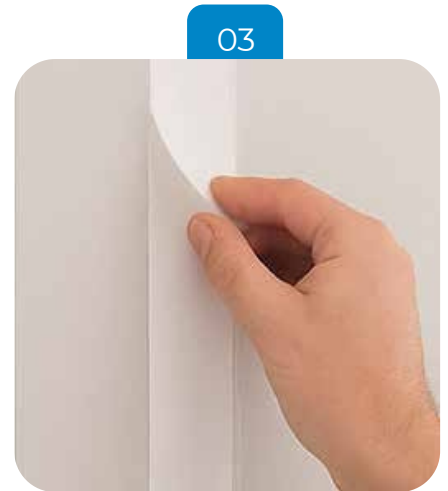

Extienda la cinta de papel.

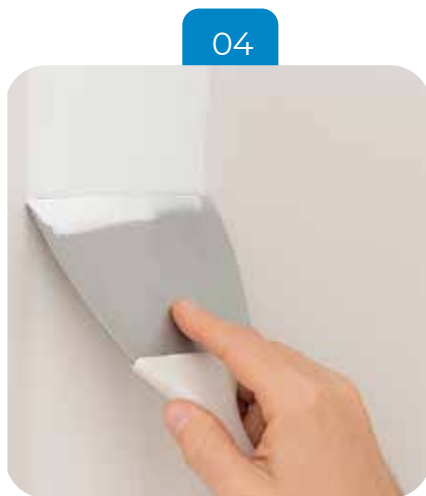

Aplice la segunda capa del producto .



Rellena tornillera y aplique la tercera mano del producto

\*No es necesario el paso 2 para la aplicación de la cinta malla autoadhesiva\*

